



Aportes a la **Economía Ecológica:**

UNA REVISIÓN DE ESTUDIOS LATINOAMERICANOS
SOBRE SUBJETIVIDADES MEDIO AMBIENTALES



**UNIVERSIDAD
DE LA SERENA**
CHILE

¿Sabías Qué?

La comprensión del Medio Ambiente determina la posibilidad de ser o no productores y consumidores con conciencia ecológica.

Los datos de esta investigación corresponden a población Latinoamericana.

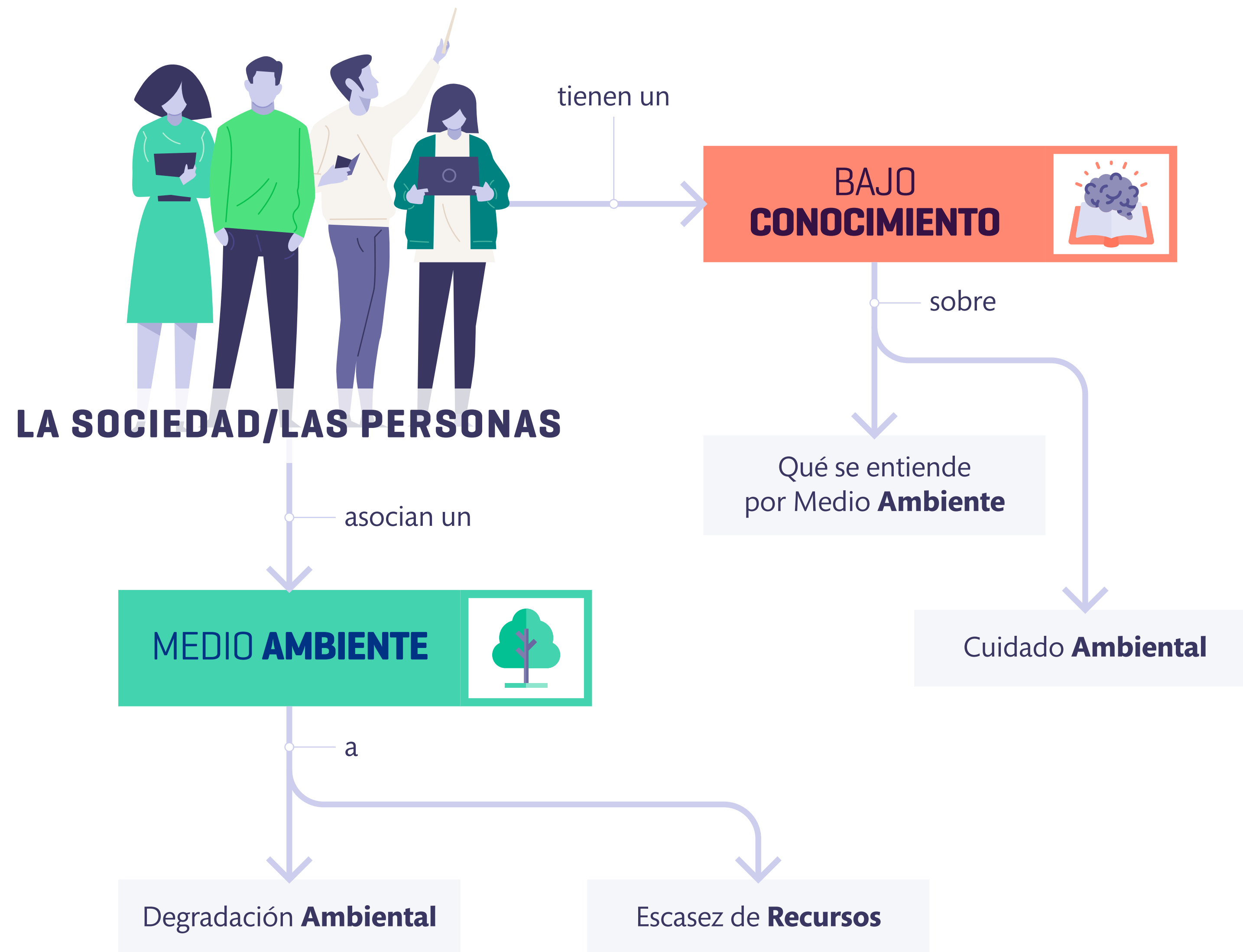

Una vista al panorama Latino- americano

¿QUIÉNES TIENEN UN
LIMITADO CONOCIMIENTO
MEDIO AMBIENTAL?

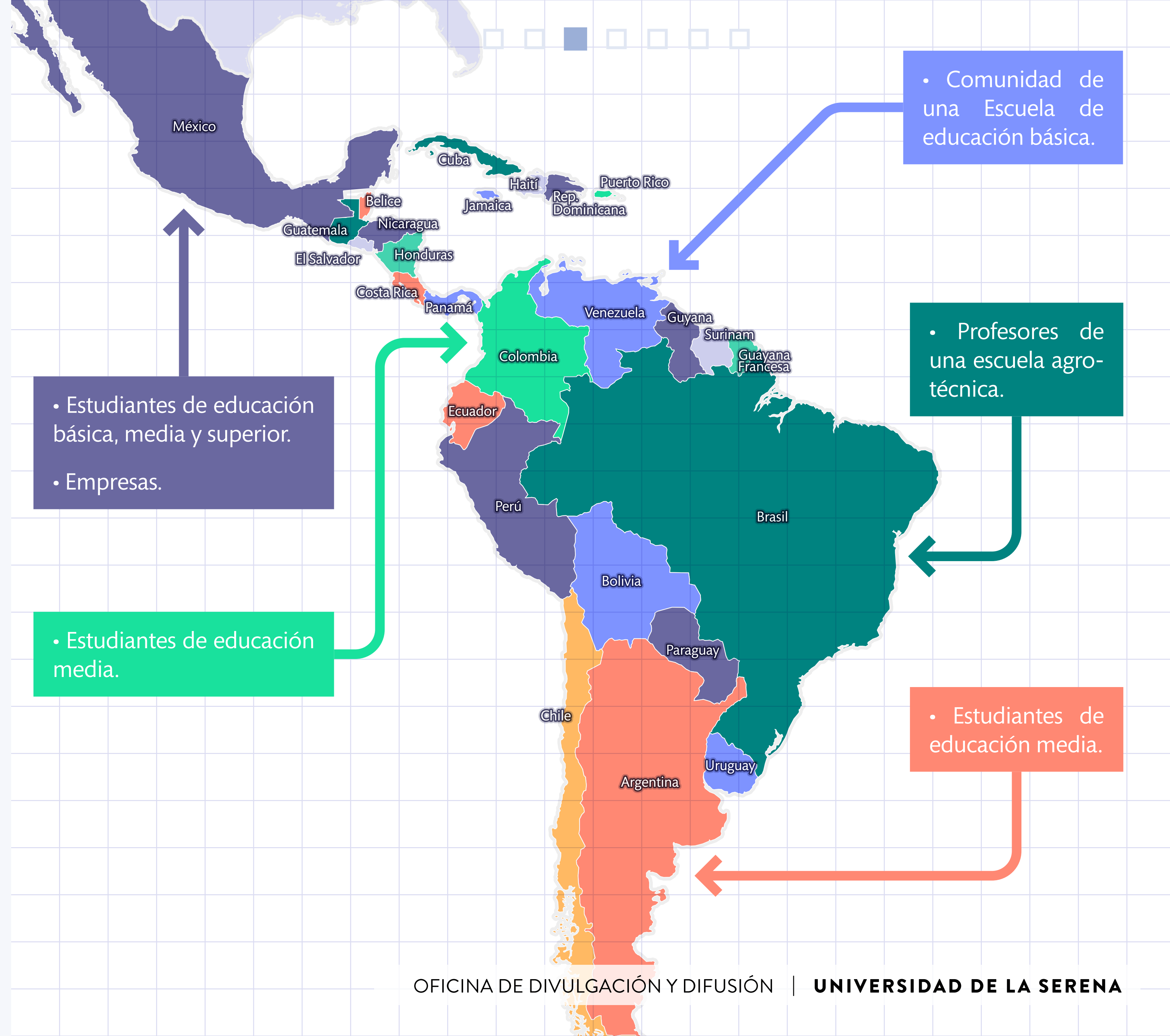

Tipos de pensamiento para cuidar el medio ambiente

CONCIENCIA Y DISPOSICIÓN

*Pensamiento ecocéntrico: sistema centrado en la naturaleza.

*Pensamiento antropocéntrico: sistema centrado en el ser humano.

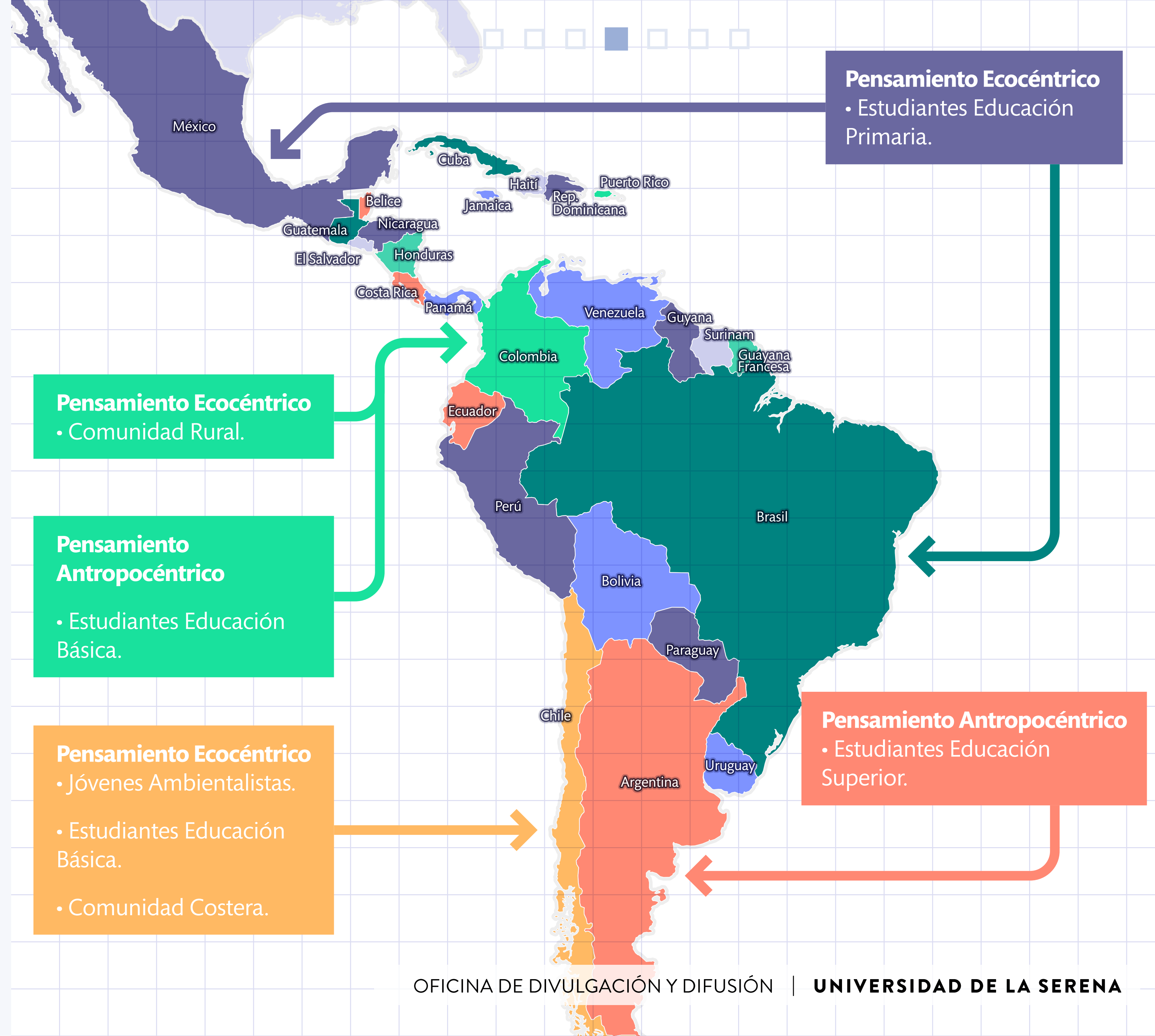

BUCEANDO EN LA **investigación**

2 respuestas para entender la **Economía Ecológica.**



ACTIVIDADES **HUMANAS**



MEDIO AMBIENTE



¿QUÉ **PROMUEVE?**



¿Y LA

Educación?

TENDENCIA

**METODOLOGÍA
DE ENSEÑANZA
MÁS DESTACADA**

Enseñar

con enfoque

Conservacionista

Naturalista

Teórico y Temático

Aprendizaje Basado
en **Problemas
Ambientales**

centrada en

Reflexión

Desarrollo del
comportamiento

TÍTULO DE LA INVESTIGACIÓN

Aportes a la economía ecológica: una revisión de estudios latinoamericanos sobre subjetividades medio ambientales

Para acceder a la investigación completa haga clic en el siguiente enlace
<https://www.psicoperspectivas.cl/index.php/psicoperspectivas/article/view/970>

Si quieres saber más de la *Divulgación Ilustrativa*, puedes escribirnos a: divulgacion@userena.cl
Tienes alguna duda sobre esta investigación, escribe a: pablocastro@userena.cl

Autores:

David Cuadra M.		Universidad de Atacama
Douglas Véliz V.		Universidad de Atacama
José Sandoval D.		Universidad del Bío-Bío
Pablo J. Castro		Universidad de La Serena



UNIVERSIDAD
DE LA SERENA
CHILE



Oficina de
Divulgación y Difusión de
la Ciencia y la Tecnología
UNIVERSIDAD DE LA SERENA
CHILE